# S'en sortir...

# Sans sortir !

## Une petite histoire pour expliquer le coronavirus aux enfants de moins de 3 ans

Le multi-accueil d'Archipelia
12 allée du Père Julien Dhuit 75020 Paris

Depuis
plusieurs semaines,
tu restes avec ta famille
à la maison.

Et tu te demandes peut-être :
« Pourquoi je ne peux plus sortir
comme avant ? Pourquoi je ne vais plus
à la garderie ou à l'école ? Et pourquoi
le parc est fermé ? »

On reste à la maison
parce qu'il y a quelques mois,
un virus est apparu dans un pays
lointain : la Chine.

Ce virus est tellement petit qu'on ne peut le voir qu'en le regardant dans un microscope.

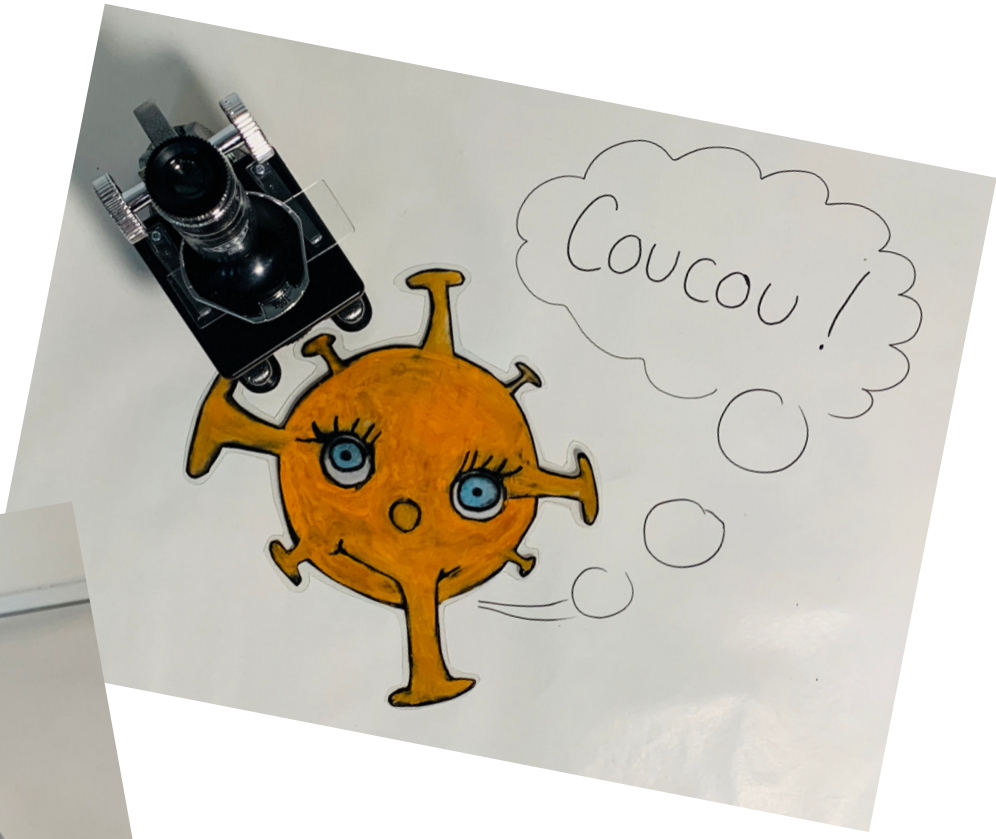

On l'appelle Coronavirus,
parce que quand on le regarde
avec le microscope,
il ressemble à une couronne solaire.

On peut même le trouver joli...

Le coronavirus est si minuscule
qu'il peut entrer dans notre corps.

Parfois on ne s'en rend même pas compte !

Mais d'autres fois,
il nous rend malade :
alors on reste au lit !

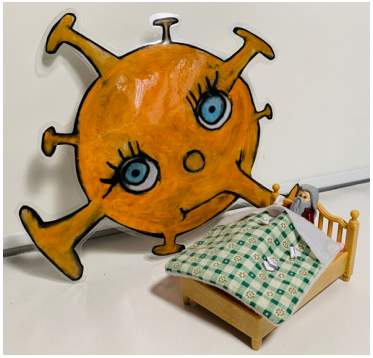

Quand le virus est dans notre corps,
ou sur nos mains,
on peut le donner
à d'autres personnes,
sans faire exprès.

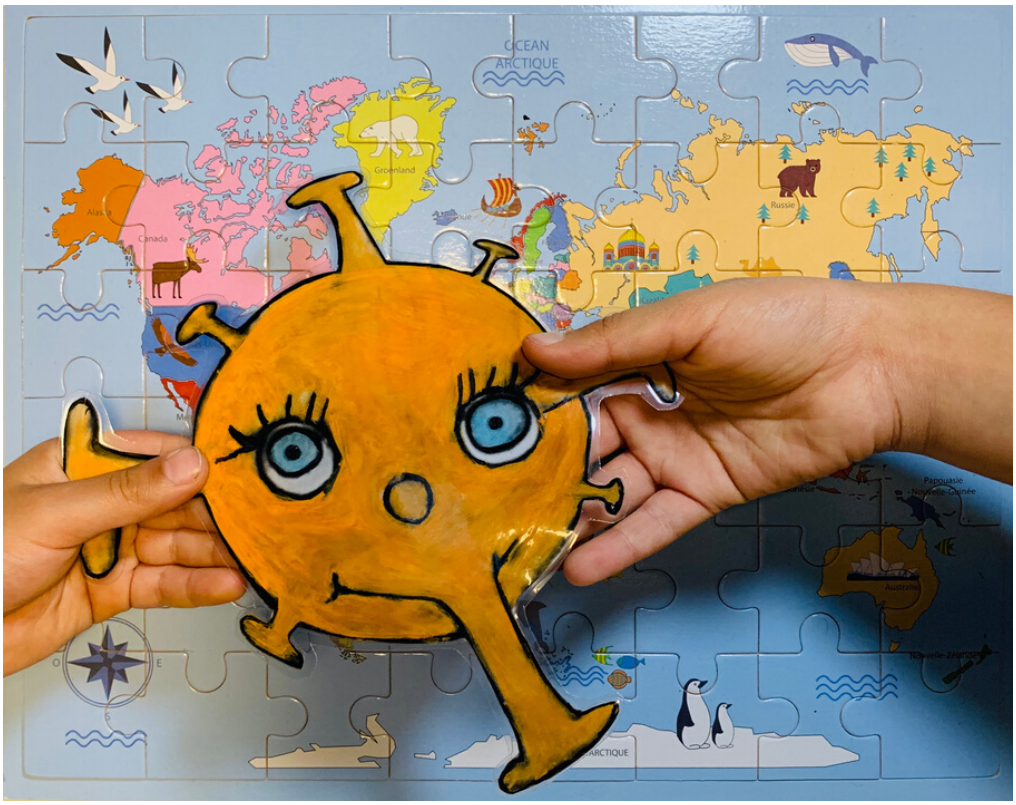

En ce moment, beaucoup de gens toussent et sont malades.

A l'hôpital,
les médecins et tous les soignants ont beaucoup de travail.

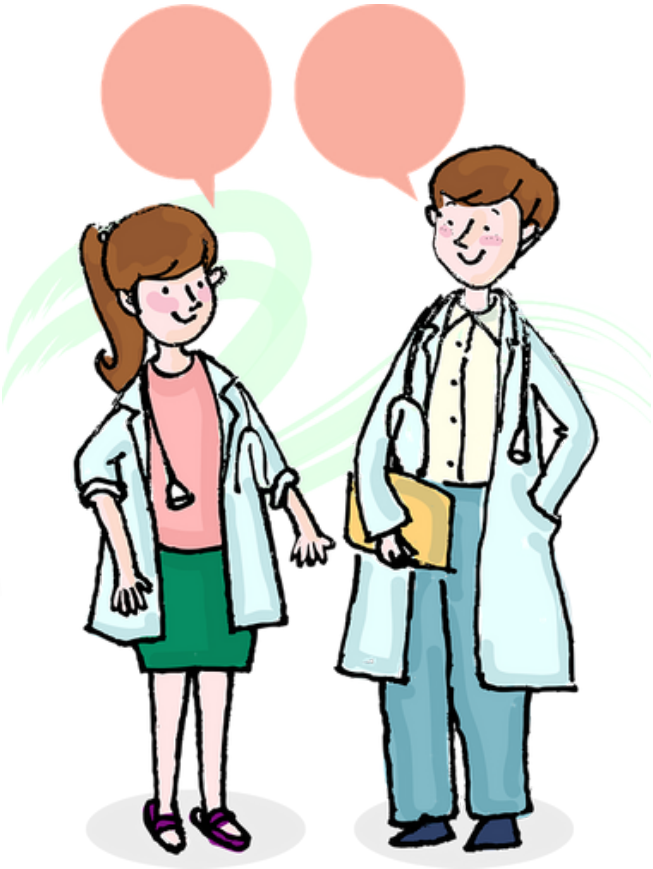

Pour les aider
à bien soigner les malades,
et aussi pour nous protéger
de ce virus,
nous devons lui dire : STOP !

Pour que le coronavirus arrête de voyager,
les docteurs et le président
de la France nous demandent
de rester chez nous.

Si tout le monde reste à la maison,
le virus ne peut plus se promener
et il finit par s'arrêter.

Si tu sors,

lave-toi bien les mains...

Et tousse dans ton coude !

Pendant que nous sommes à la maison,
les docteurs, les infirmières,
les infirmiers, les aides-soignantes
et les aides-soignants
soignent les gens malades.

# Il y a aussi d'autres personnes qui continuent à travailler :

C'est pour dire BRAVO et MERCI
à toutes ces personnes
que le soir à 20h
tu entends des applaudissements.

Toi aussi si tu le veux, avec tes
parents, tu peux les applaudir
à la fenêtre.

Alors, as –tu compris pourquoi on reste à la maison ?

Pour que le virus ne circule plus dans le monde et pour que les gens ne soient plus malades du coronavirus !

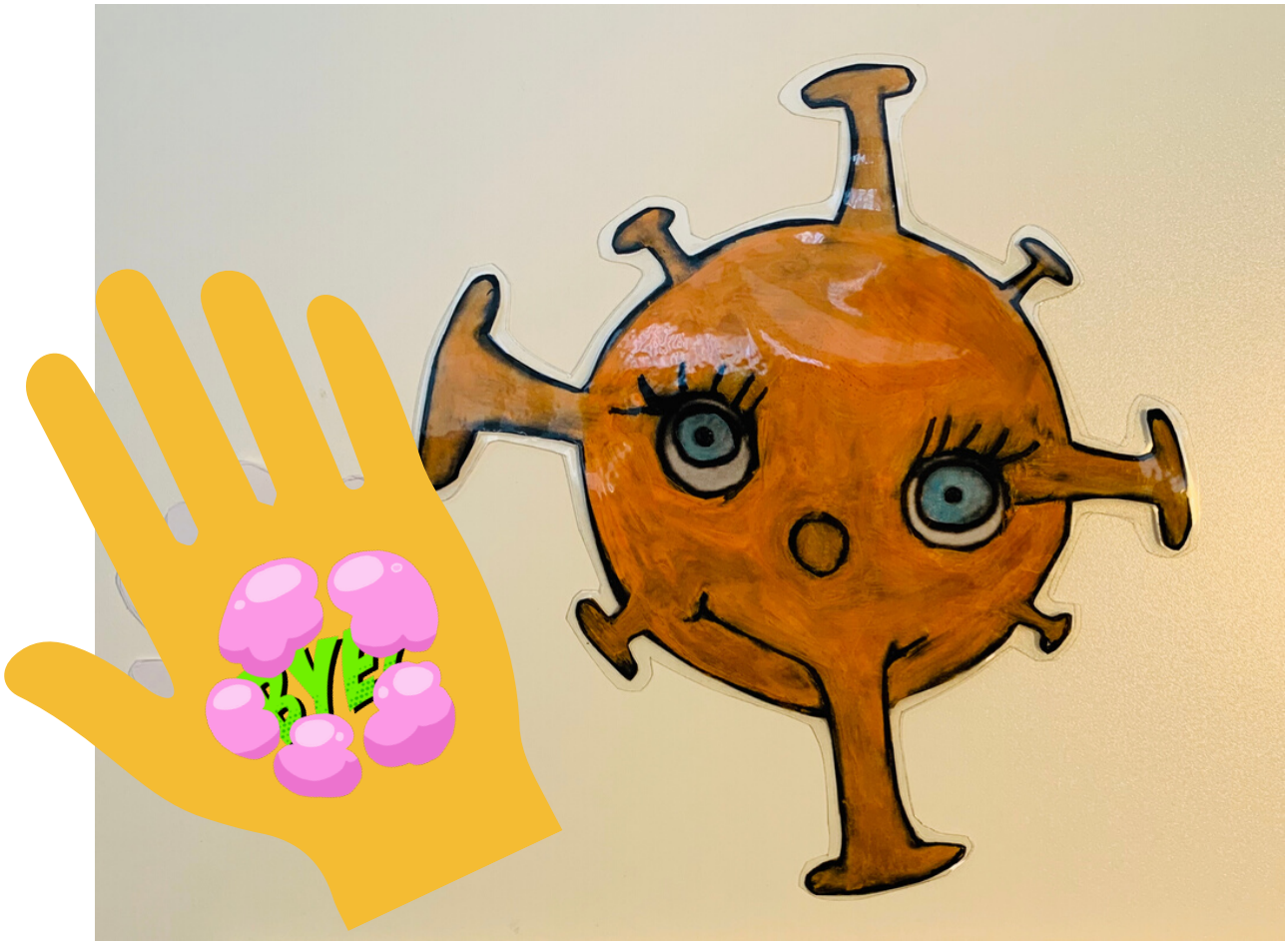

Quand le virus sera arrêté, nous pourrons sortir de nouveau dans les parcs et les garderies, retourner à l'école, nous promener longtemps dehors, aller à la bibliothèque, visiter des musées et retrouver nos activités !

# FIN !